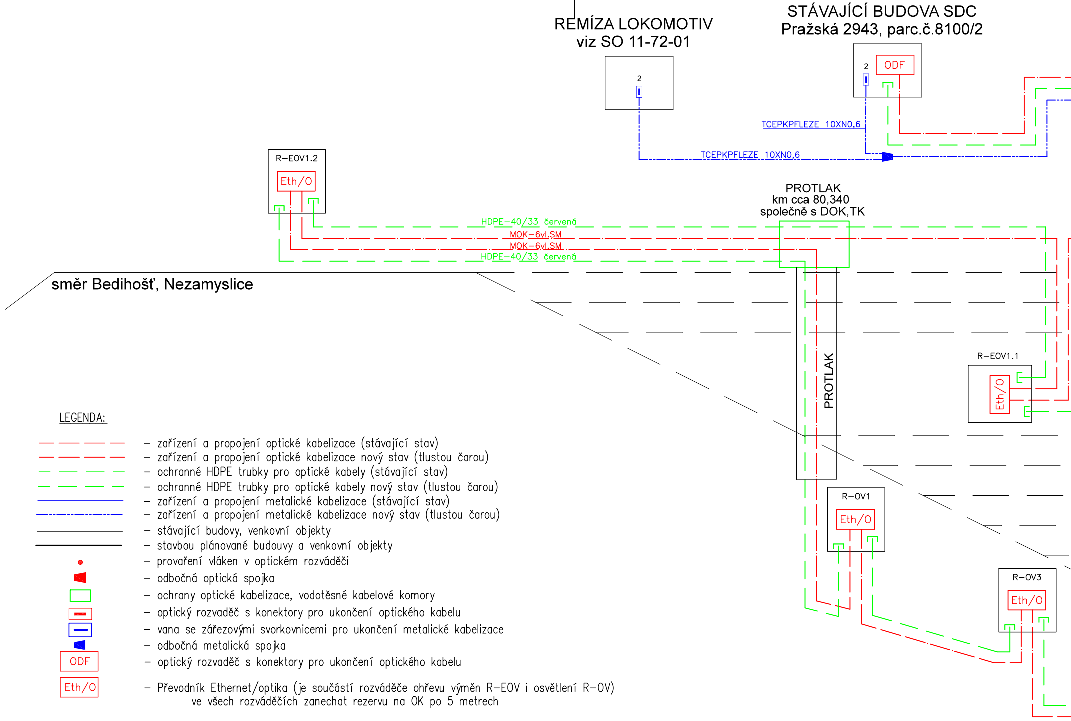
REMÍZA LOKOMOTIV
viz SO 11-72-01
2
STÁVAJÍCÍ BUDOVA SDC
Pražská 2943, parc.č.8100/2
2
ODF
TCEPKPFLEZE 10XN0,6
TCEPKPFLEZE 10XN0,6
R-EOV1.2
Eth/O
PROTLAK
km cca 80,340
společně s DOK,TK
HDPE-40/33 červená
MOK-6vl.SM
MOK-6vl.SM
HDPE-40/33 červená
směr Bedihošť, Nezamyslice
PROTLAK
R-EOV1.1
Eth/O
R-OV1
Eth/O
R-OV3
Eth/O

LEGENDA:

— · — · —	– zařízení a propojení optické kabelizace (stávající stav)
— · — · —	– zařízení a propojení optické kabelizace nový stav (tlustou čarou)
— — —	– ochranné HDPE trubky pro optické kabely (stávající stav)
— — —	– ochranné HDPE trubky pro optické kabely nový stav (tlustou čarou)
———	– zařízení a propojení metalické kabelizace (stávající stav)
— ·· — ·· —	– zařízení a propojení metalické kabelizace nový stav (tlustou čarou)
———	– stávající budovy, venkovní objekty
━━━	– stavbou plánované budouvy a venkovní objekty
●	– provaření vláken v optickém rozváděči
◀	– odbočná optická spojka
▭	– ochrany optické kabelizace, vodotěsné kabelové komory
▬	– optický rozvaděč s konektory pro ukončení optického kabelu
▬	– vana se zářezovými svorkovnicemi pro ukončení metalické kabelizace
◀	– odbočná metalická spojka
ODF	– optický rozvaděč s konektory pro ukončení optického kabelu
Eth/O	– Převodník Ethernet/optika (je součástí rozváděče ohřevu výměn R-EOV i osvětlení R-OV) ve všech rozváděčích zanechat rezervu na OK po 5 metrech
R-OV	– Rozvaděč osvětlovací věže
R-EOV	– Rozvaděč ovládání EOV

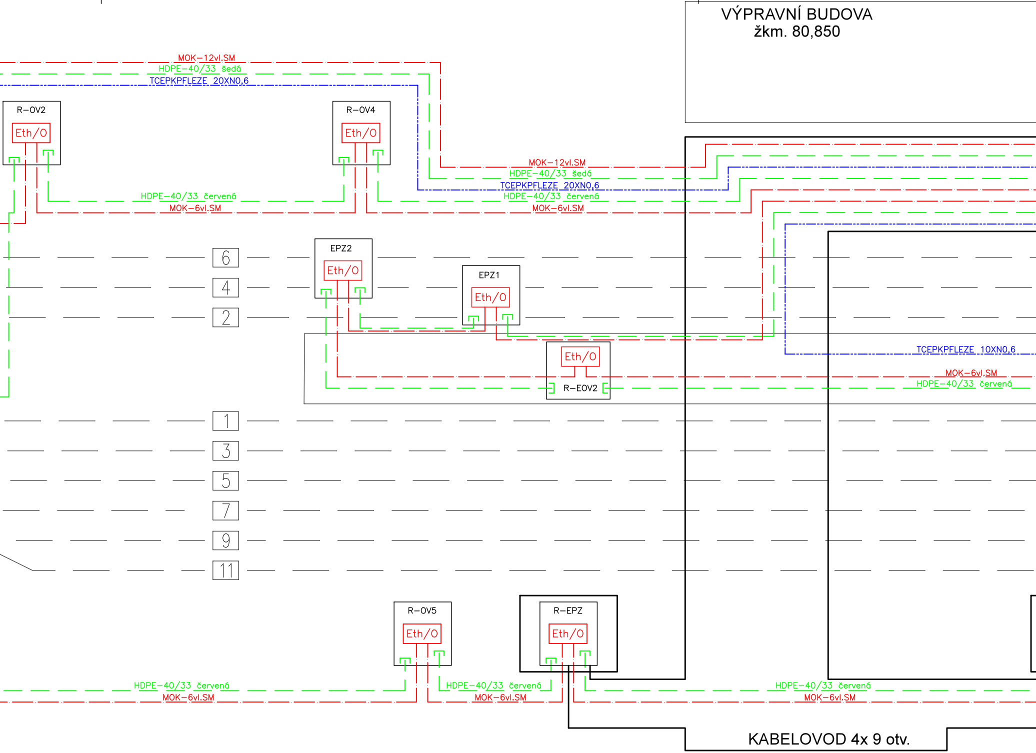
VÝPRAVNÍ BUDOVA
žkm. 80,850
MOK–12vl.SM
HDPE–40/33 šedá
TCEPKPFLEZE 20XN0,6
R–OV2
Eth/O
R–OV4
Eth/O
MOK–12vl.SM
HDPE–40/33 šedá
TCEPKPFLEZE 20XN0,6
HDPE–40/33 červená
MOK–6vl.SM
HDPE–40/33 červená
MOK–6vl.SM
EPZ2
Eth/O
EPZ1
Eth/O
6
4
2
Eth/O
R–EOV2
TCEPKPFLEZE 10XN0,6
MOK–6vl.SM
HDPE–40/33 červená
1
3
5
7
9
11
R–OV5
Eth/O
R–EPZ
Eth/O
HDPE–40/33 červená
MOK–6vl.SM
HDPE–40/33 červená
MOK–6vl.SM
HDPE–40/33 červená
MOK–6vl.SM
KABELOVOD 4x 9 otv.

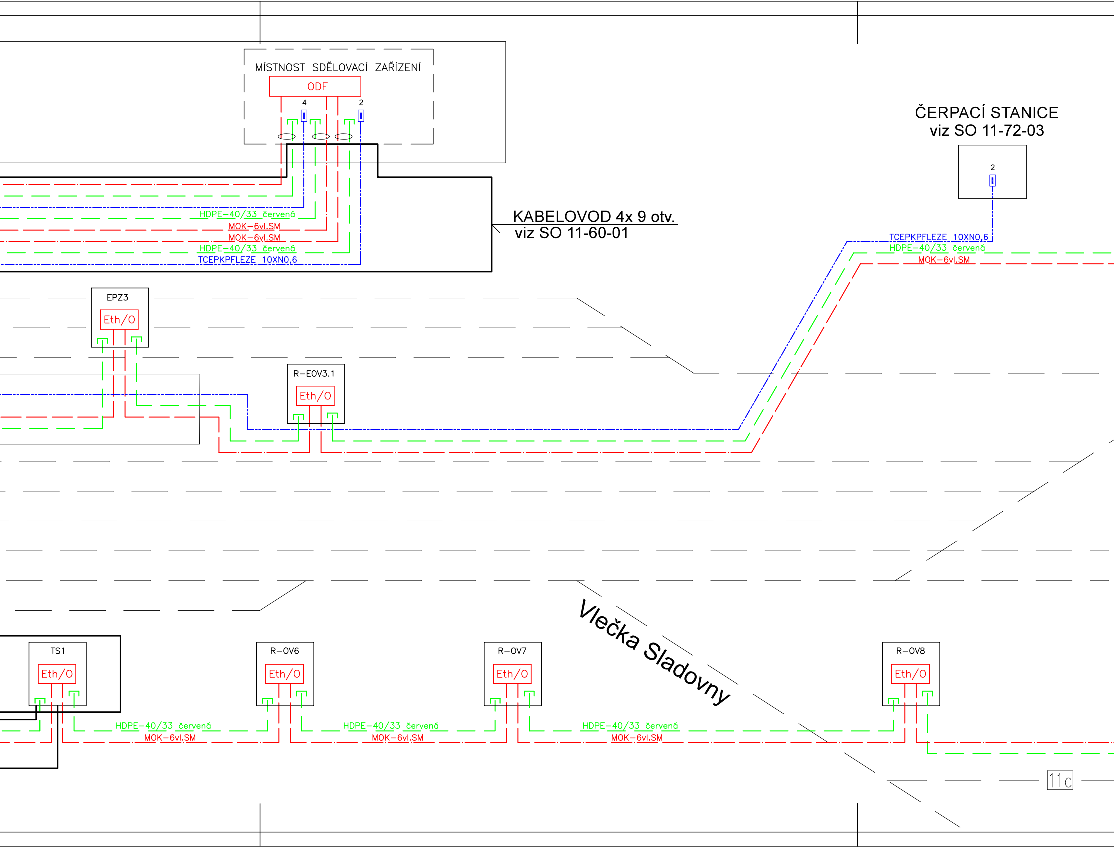
MÍSTNOST SDĚLOVACÍ ZAŘÍZENÍ
ODF
4
2
HDPE-40/33 červená
MOK-6vl.SM
MOK-6vl.SM
HDPE-40/33 červená
TCEPKPFLEZE 10XN0,6
KABELOVOD 4x 9 otv.
viz SO 11-60-01
ČERPACÍ STANICE
viz SO 11-72-03
2
TCEPKPFLEZE 10XN0,6
HDPE-40/33 červená
MOK-6vl.SM
EPZ3
Eth/O
R-EOV3.1
Eth/O
Vlečka Sladovny
TS1
Eth/O
R-OV6
Eth/O
R-OV7
Eth/O
R-OV8
Eth/O
HDPE-40/33 červená
MOK-6vl.SM
HDPE-40/33 červená
MOK-6vl.SM
HDPE-40/33 červená
MOK-6vl.SM
11c

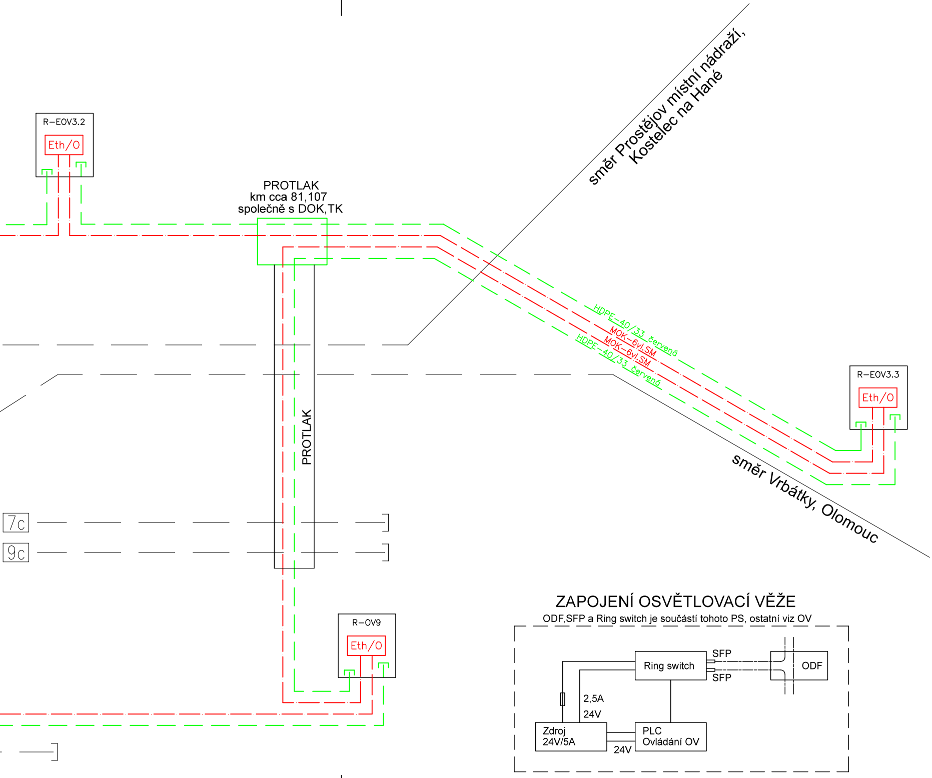
R–EOV3.2
Eth/O
PROTLAK
km cca 81,107
společně s DOK,TK
směr Prostějov místní nádraží,
Kostelec na Hané
HDPE–40/33 červená
MOK–6vl.SM
MOK–6vl.SM
HDPE–40/33 červená
R–EOV3.3
Eth/O
PROTLAK
směr Vrbátky, Olomouc
7c
9c
R–OV9
Eth/O
ZAPOJENÍ OSVĚTLOVACÍ VĚŽE
ODF,SFP a Ring switch je součástí tohoto PS, ostatní viz OV
Ring switch
SFP
SFP
ODF
2,5A
24V
Zdroj
24V/5A
24V
PLC
Ovládání OV

REVIZE	POPIS	DATUM	PODPIS
03	...		
02	...		
01	Dokumentace se zapracovanými připomínkami odborů Správy železnic, s.o.	03/2021	Hadra

ZHOTOVITEL ČÁSTI

STOSMOL s.r.o.
SÍDLO: U CUKROVARU 509/4, 400 07 ÚSTÍ NAD LABEM
IČ: 286 95 097 DIČ: CZ286 95 097

SAGASTA s.r.o.
SÍDLO: NOVODVORSKÁ 1010/14, 142 00 PRAHA 4
IČ: 045 98 555 DIČ: CZ045 98 555

AFRY CZ s.r.o.
SÍDLO: MAGISTRŮ 1275/13, 140 00 PRAHA 4
IČ: 473 07 218 DIČ: CZ473 07 218

OBJEDNATEL

SPRÁVA ŽELEZNIC, STÁTNÍ ORGANIZACE
DLÁŽDĚNÁ 1003/7, 110 00 PRAHA 1

STAVEBNÍ SPRÁVA VÝCHOD, NERUDOVA 1, 772 58 OLOMOUC

ZHOTOVITEL
"SDRUŽENÍ FIREM SAGAF Prostějov"
SAGASTA s.r.o., Novodvorská 1010/14, Lhotka, 142 00 Praha 4
AFRY CZ s.r.o., Magistrů 1275/13, Michle, 140 00 Praha 4

ODPOVĚDNÝ PROJEKTANT	VYPRACOVAL	KONTROLA	ASISTENT HIP	HIP
ING. VLADIMÍR HADRABA	ING. VLADIMÍR HADRABA	ING. JIŘÍ ŠTOLBA	ING. STANISLAV RÝZNAR	ING. EMIL ŠPAČEK
PODPIS Hadra	PODPIS Hadra	PODPIS	PODPIS	PODPIS

JTSK	Bpv
ČÍSLO SOUPRAVY	
ČÍSLO ZAKÁZKY	119 004
DOKUMENTACE	DUR
MĚŘÍTKO	-
DATUM	09/2020
POČET FORMÁTŮ	8xA4

OBSAH

Rekonstrukce ŽST Prostějov hl. n.

PS 11-02-11 ŽST Prostějov, MK

NÁZEV PŘÍLOHY

Schéma

ČÁST	ČÍSLO PŘÍLOHY
D.1.2	08

DOKUMENTACI LZE UŽÍVAT POUZE VE SMYSLU PŘÍSLUŠNÉ SMLOUVY O DÍLO. VÝKRES, ČI JEHO ČÁST, MŮŽE BÝT KOPÍROVÁN NEBO JINÝM ZPŮSOBEM ROZŠIŘOVÁN POUZE PO PŘEDCHOZÍM SOUHLASU SAGASTA, s.r.o.